

Premier étage / Geïlvloeurs

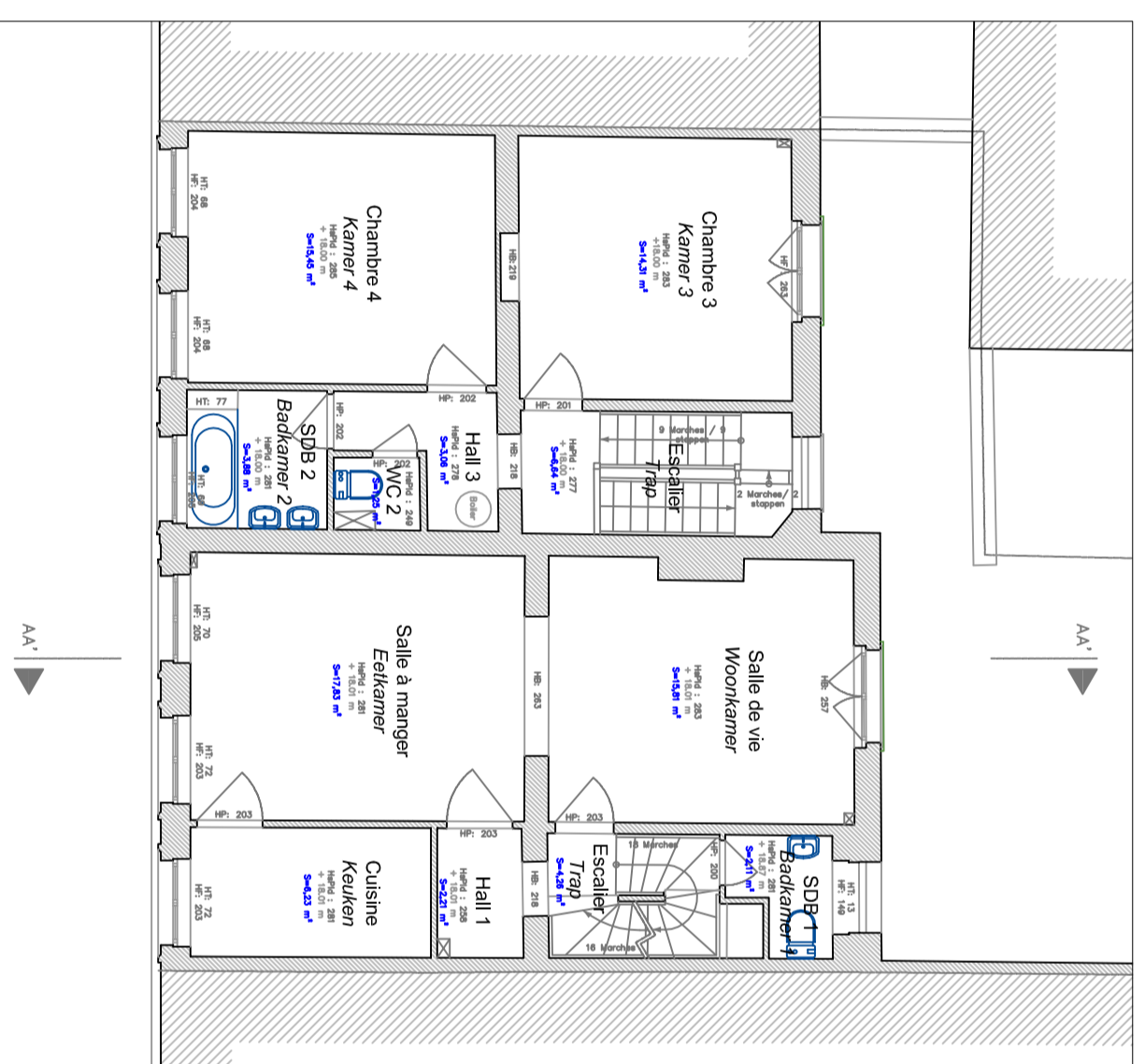

Deuxième étage / Geïlvloeurs

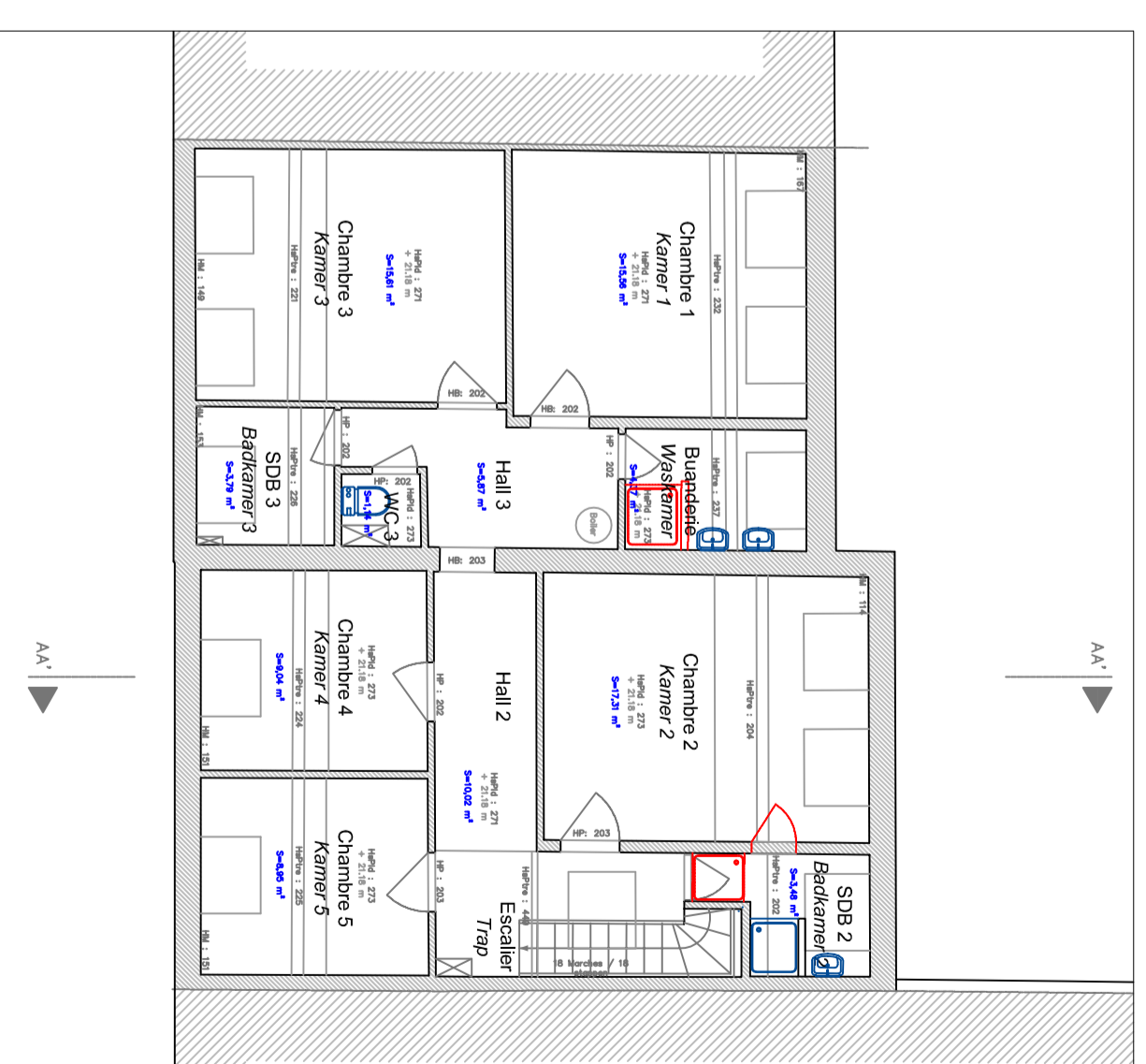

Troisième étage / Geïlvloeurs

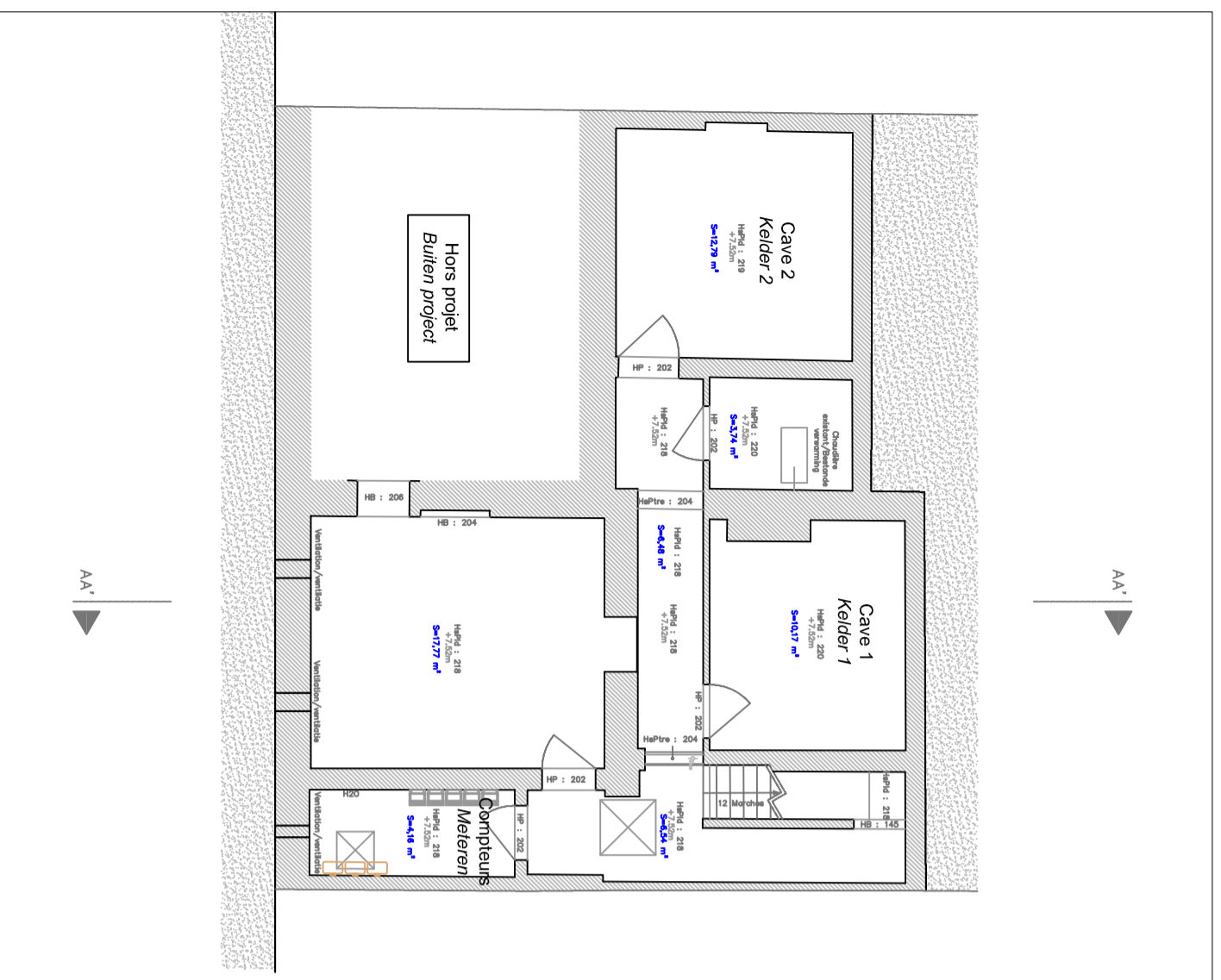

Sous-sol / Kelders

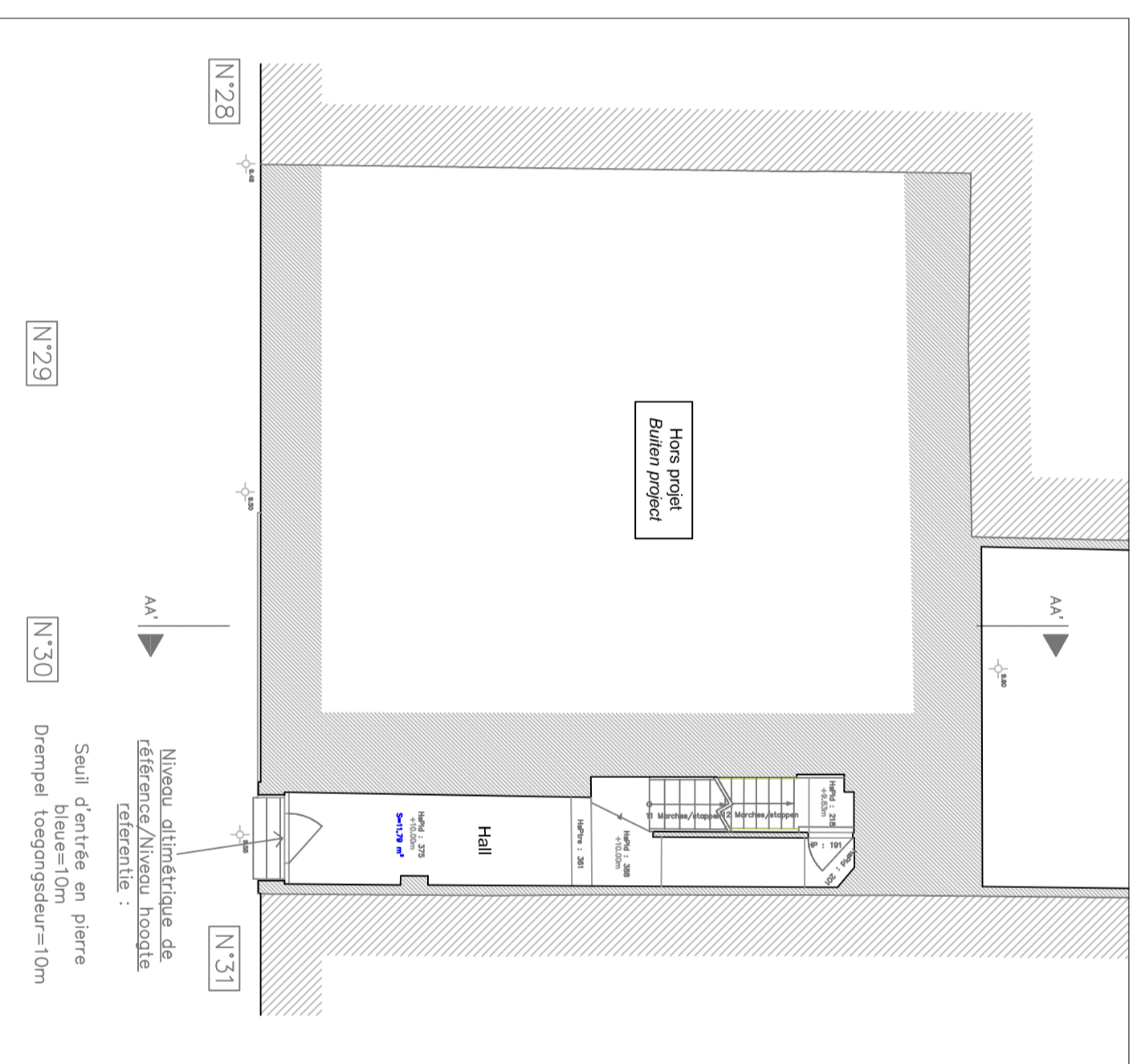

Rez-de-chaussée / Geïlvloeurs

|   |  |
|---|--|
| <b>REGION DE BRUXELLES CAPITALE</b><br><b>BRUSSELS HOOFDSTEDELIJK GEWEST</b>  |  |
| COMMUNE DE<br><b>MOLENBEEK-SAINT-JEAN</b><br>Rue du Comte de Flandre, 20<br>1080 Bruxelles  | GEMEENTE<br><b>SINT-JANS-MOLENBEEK</b><br>Graat van Vlaanderenstraat, 20<br>1080 Brussel   |
| <b>27_LOG_PCOM030_RENOVATION_2021</b>   |  |
| <b>Marché de travaux relatif à la rénovation dans deux duplex situés à Place Communale 30, 1080 Molenbeek-Saint-Jean</b>                            |  |
| <b>Opdracht voor werken betreffende de renovatie van twee duplexen gelegen op Gemeenteplaats 30,1080 Sint-Jans-Molenbeek</b>                        |  |
| <b>AUTEUR DE PROJET :</b><br>Service de Propriétés Communales<br>Rue du Comte de Flandre, 20<br>Tel: +32 (0)2 412 36 63<br>GCM: +32 (0)490 49 49 17 | <b>ONTWERPER:</b><br>Gemeentelijke eigendommen dienst<br>Graat Van Vlaanderenstraat, 20<br>Tel: +32 (0)2 412 36 63<br>GCM: +32 (0)490 49 49 17 |
| Dessiné par:<br>Opgevaardigd door:<br>Service de Propriétés Communales<br>Gemeentelijke eigendommen dienst<br>Sofia MAKIN                           | Date/Datum:<br><b>20/09/2021</b><br>DOSSIER N°:<br><b>27-2021</b><br>ECHELLE / SCHAAL : 1:50<br><b>01/02</b>                                   |
| Description/Beschrijving<br><b>PLANS - PROJET</b><br>- Sous-sol (Caves)<br>- RDC<br>- Premier étage<br>- Deuxième étage<br>- Troisième étage        | Description/Beschrijving<br><b>PLANNEN - PROJECT</b><br>- Kelder<br>- RDC<br>- Eerste verdieping<br>- Tweede verdieping<br>- Derde verdieping  |