

PP: 4,00
 Sable 2,40
 et. 0,10
 Utilisation: 4,00

} G 6,50
 } Q 4,00
 appui rotable

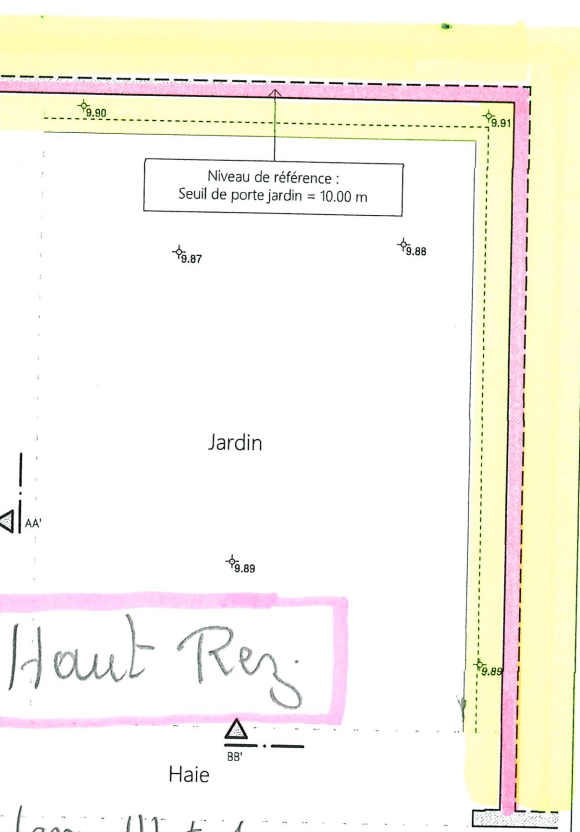

dem HF +1
 avec appuis suppl.

Rez.

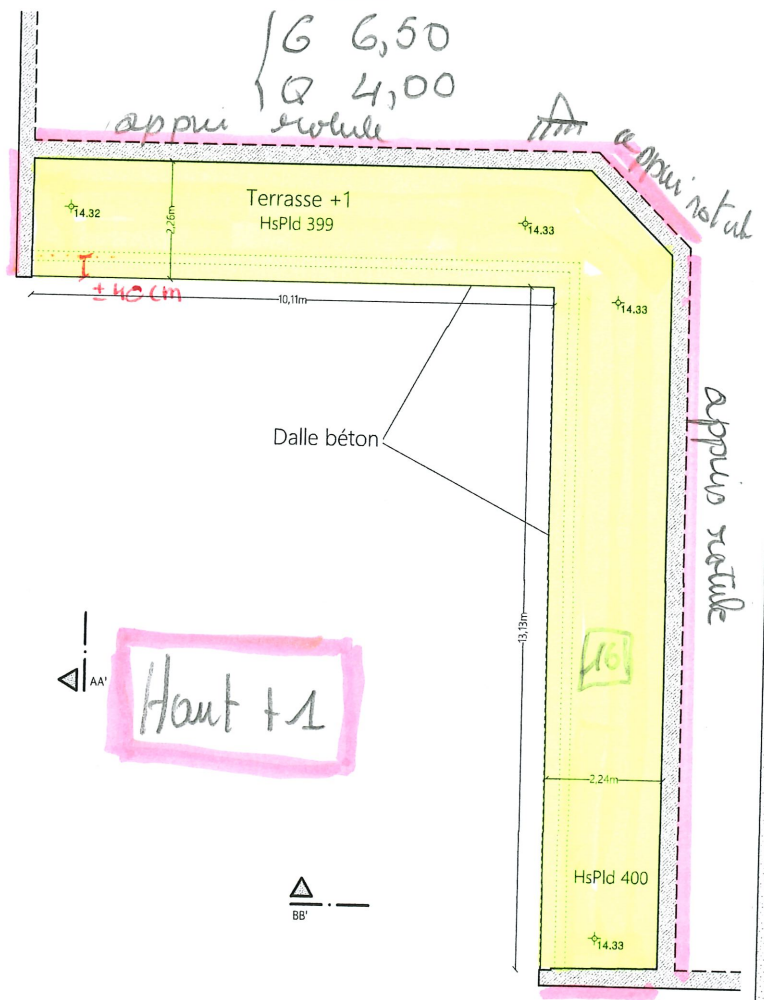

- Avenue Jean Dubrucq -

1er étage

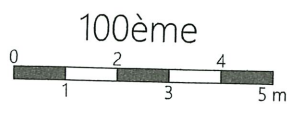
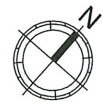

Situation : Avenue Jean Dubrucq, 90 1080 Molenbeek-Saint-Jean		Echelle : 1/100 (A3)
Plan(s) : +0 et +1	Ref. dossier : 2822	Date de relevé : 17/01/2022
Bureau Dehoye & As. sprl Rue Vandenkinders, 46 • B-1180 Brussels		GEO/04.00.93
Tél : +32 2 244 67 90 • Fax : +32 2 25 71 21 01 • E-mail : info@dehoye.be • Site : www.dehoye.be • TVA: BE 0675 822 018 • IBAN: BE22 1640 1041 1067 • BIC: BBRU3308		Date de dessin : 19/01/2022
		Dessin : GDB

PP : 4,00 → à confirmer
 pente 2,00
 et. isol 0,25
 Meuse/ent 0,92
 / 5 6,25
 / 4 0,92

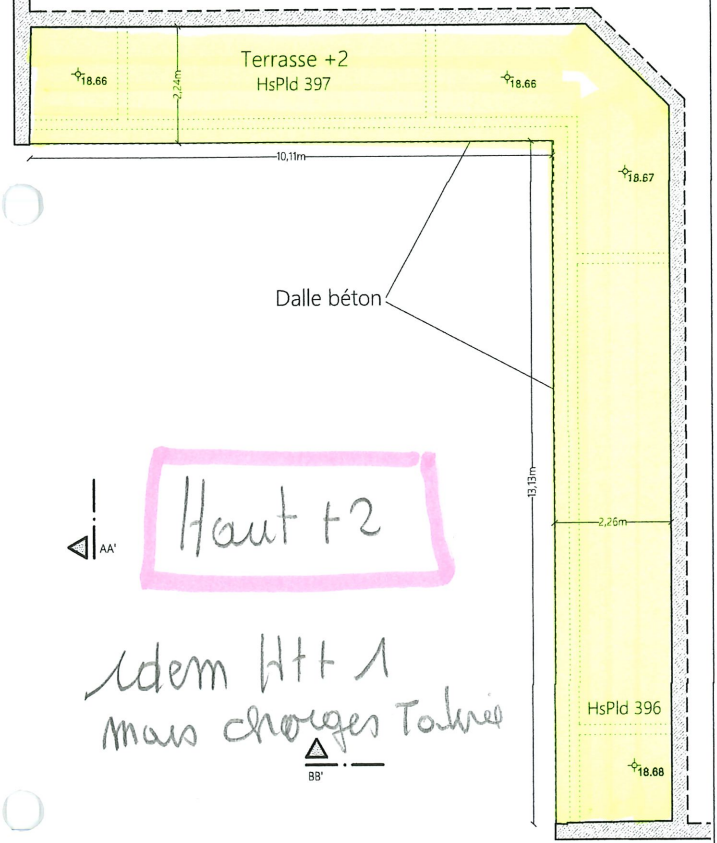

idem Htt 1
 mais charges Talus

- Avenue Jean Dubrucq -

+ 2

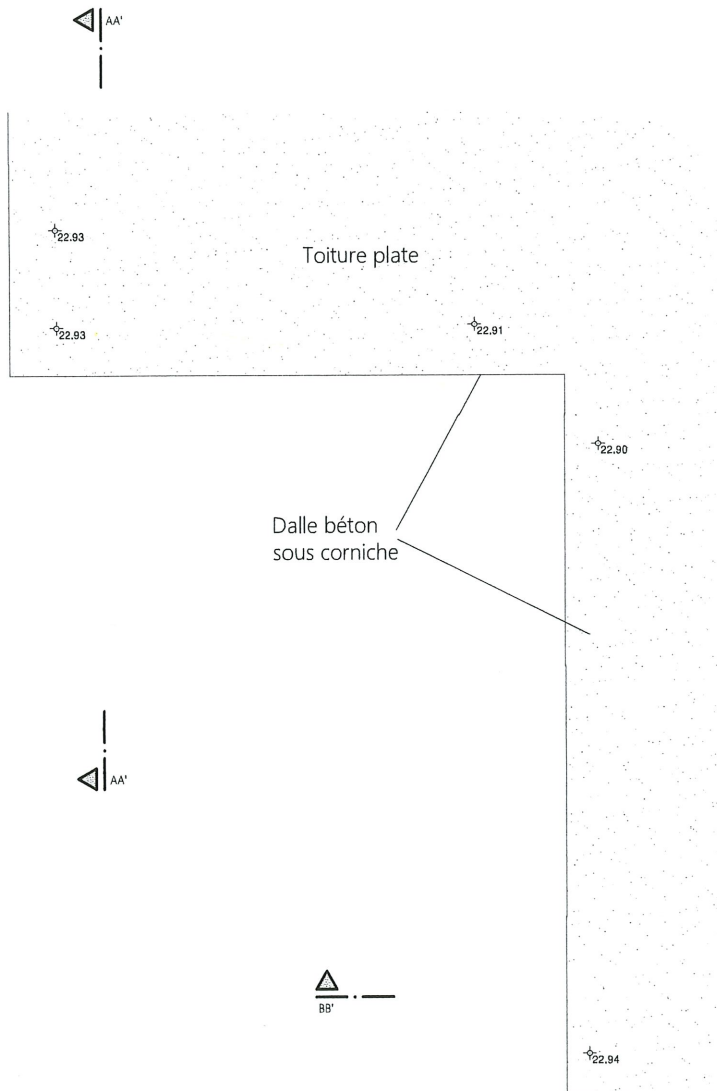

- Avenue Jean Dubrucq -

Toiture



Situation : Avenue Jean Dubrucq, 90 1080 Molenbeek-Saint-Jean		Echelle : 1/100 (A3)	
Plan(s) : +2 et toiture		Ref. dossier : 2822	Date de relevé : 17/01/2022
Bureau Delvoye & Ass. sprl Rue Vanderkindere, 46-7 • B-1180 Brussels		GEO/04.00.93	Date de dessin : 19/01/2022
T : +32 2 4662 99 • M : +32 475 21 71 01 • E-mail : info@delvoye.be • Site : www.delvoye.be • TVA : BE 0673 622 076 • IBAN : BE31 3620 7081 1007 • BIC : BBRU3333		Dessin : GDB	



100ème



Haut Rez.

12831-15
relevé 22/02/22

S1 - S4 - S2

(fac // rue)

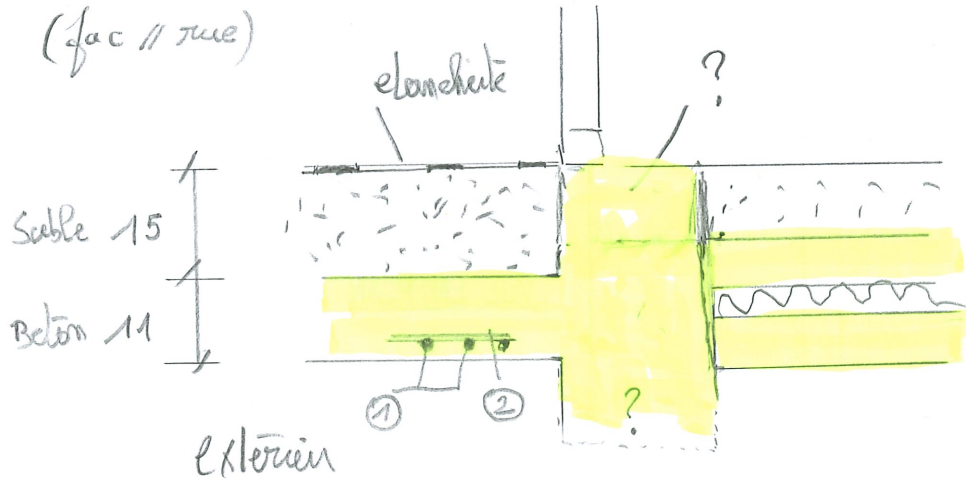

- 9 chape
 - 7 Béton
 - 4 isolant
 - 7 Béton
- plancher
prefab?

- ① $\phi 10 / 125 \text{ cm}$
 - ② $\phi 8 / 23 \text{ cm}$
- } BE400 arm inférieurs

△ PAS D'ARM. SUP

faux plafond

S1 - S4

(fac \perp rue)

idem S1 - S4

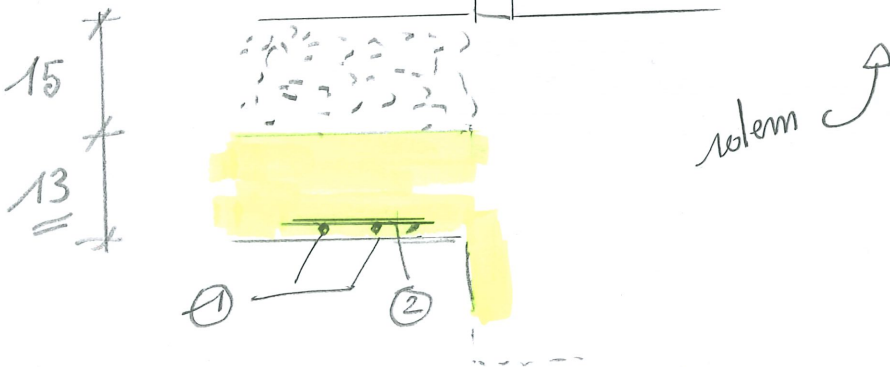

- ① $\phi 10 / 15 \text{ cm}$
 - ② $\phi 8 / 20 \text{ cm}$
- } BE400

△ PAS D'ARM. SUP.

Haut 1^{er} étage

S1-S4-S2
fac ⊥ facade

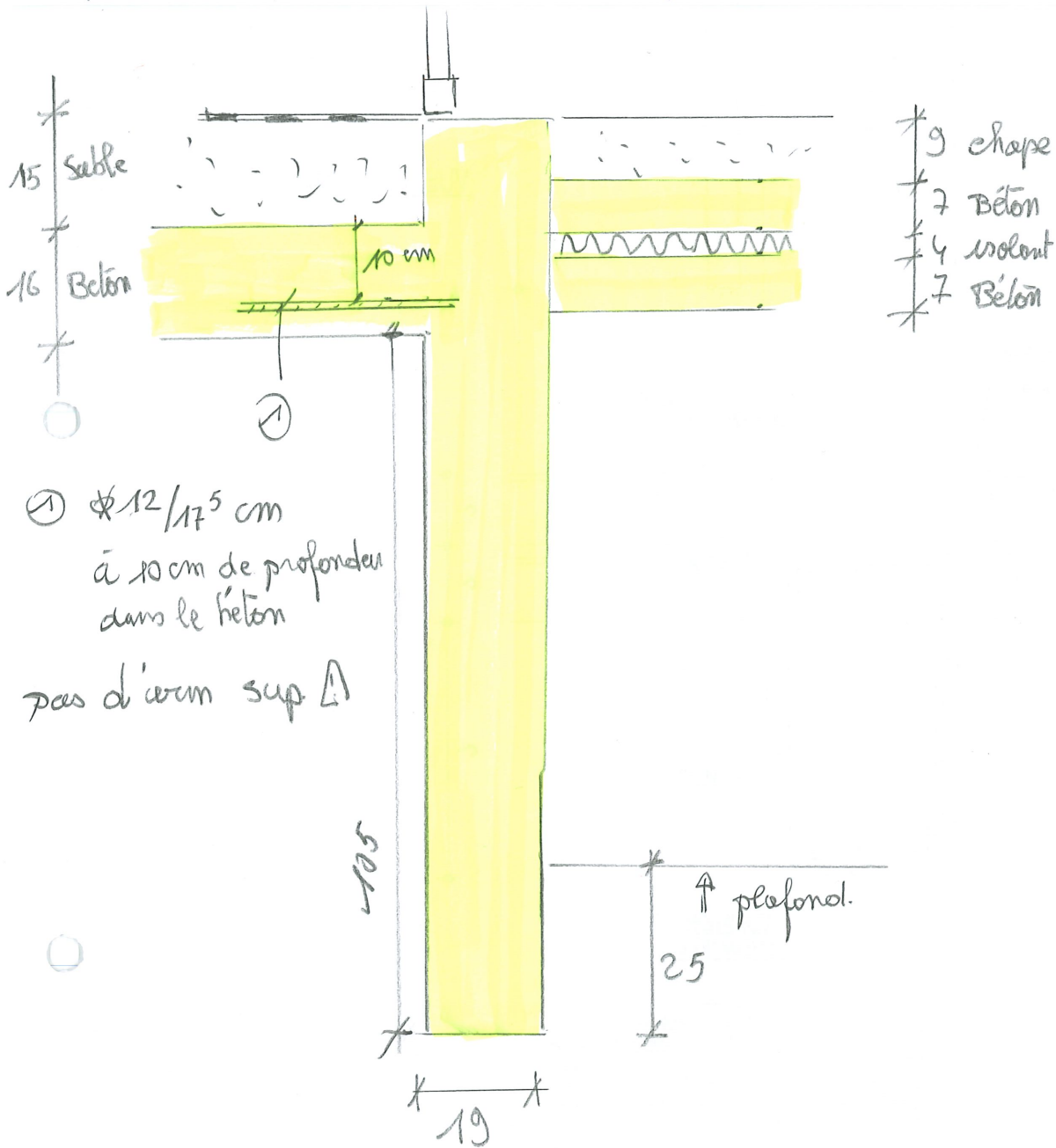

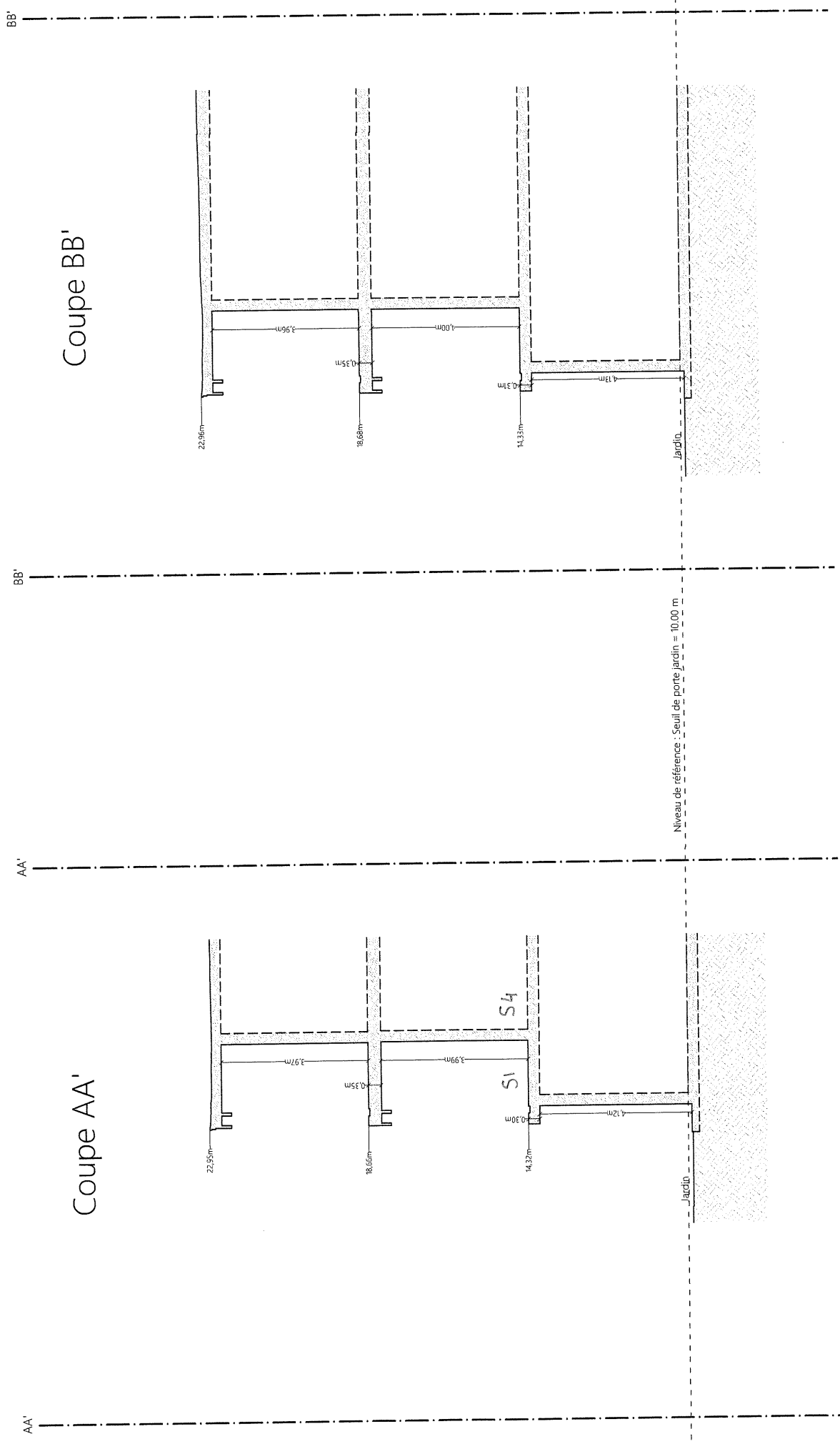

Coupe BB'

Coupe AA'

	Situation : Avenue Jean Dubrucq, 90 1080 Molenbeek-Saint-Jean		Echelle : 1/100 (A3)
	Plan(s) : Coupe AA' et BB'		Ref. dossier : 2822
T. +32 (0)2 737 51 10 • Email : info@delvoye.be • Site : www.delvoye.be • TVA : BE0273383034 • RIBAN : BE22 34 00 7101 0047 • BIC : BDEL3333		Date de relevé : 17/01/2022 Date de dessin : 19/01/2022 Dessin : GDB	