

GEWENST: SNEDE BB / PROJET : COUPE BB 1 | 50

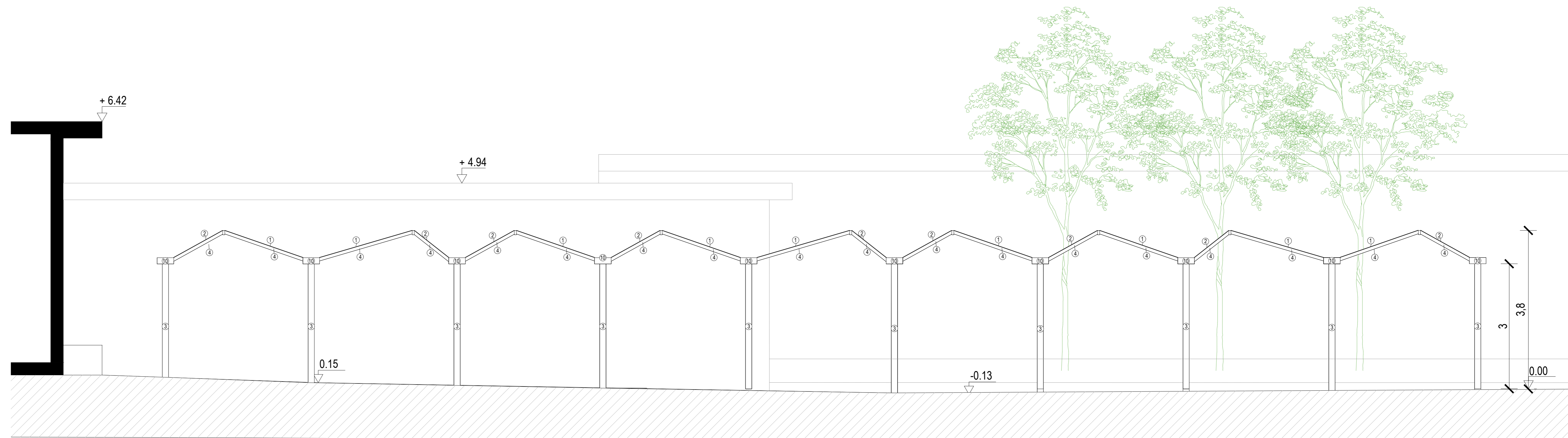

GEWENST: SNEDE CC / PROJET : COUPE CC 1 | 50

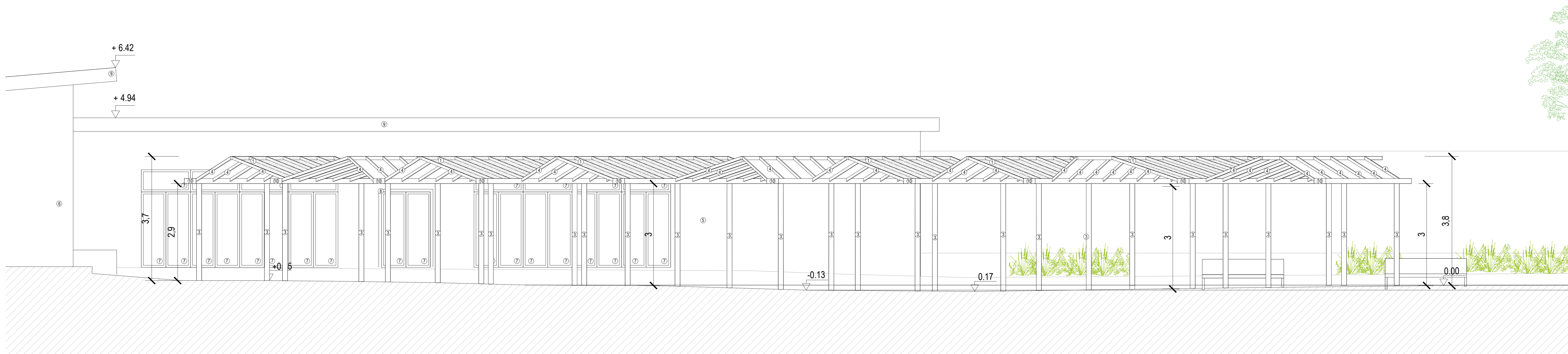

GEWENST: SNEDE AA / PROJET : COUPE AA 1 | 50

**LEGENDE**

RDC Gelijvloers / Rez-de-chaussée  
 1P Zadel dak / toiture 1 pentes  
 2P Zadel dak / toiture 2 pentes  
 4P Zadel dak / toiture 4 pentes  
 PL Plat dak / toiture plate  
 ☉ Bestaande verlichting / éclairage existante  
 ➔ Rijrichting auto's / sens de circulation  
 ○ Vuilbak / poubelle  
 ▶ Hoofdtoegang / entrée principale  
 > ingang / accès

① polycarbonaat spouwplaat - mat / panneau polycarbonate à double paroi opaque  
 ② transparant polycarbonaat paneel 8mm / panneau polycarbonate transparent 8mm  
 ③ kolommen in ronde buis, gegalvaniseerd staal 150x8mm / colonnes en tube, acier galvanisé 150x8mm  
 ④ liggers rechthoekig profiel - gegalvaniseerd staal / poutres en profil rectangulaire - acier galvanisé  
 ⑤ Donkere baksteen / brique sombre  
 ⑥ steen / pierre  
 ⑦ glas + wit pvc-kader / verre + châssis en PVC blanc  
 ⑧ blauw beton / béton bleu  
 ⑨ staal / acier  
 ⑩ goten uit geplooid staalplaat (verzinkt) / gouttières en tôle ondulée (galvanisées)

EGOUTTAGE - RIOLERING  
 - - - - - Ingegraven riolering bestaand / Egotage enterré existant  
 - - - - - Ingegraven riolering nieuw / Egotage enterré projet

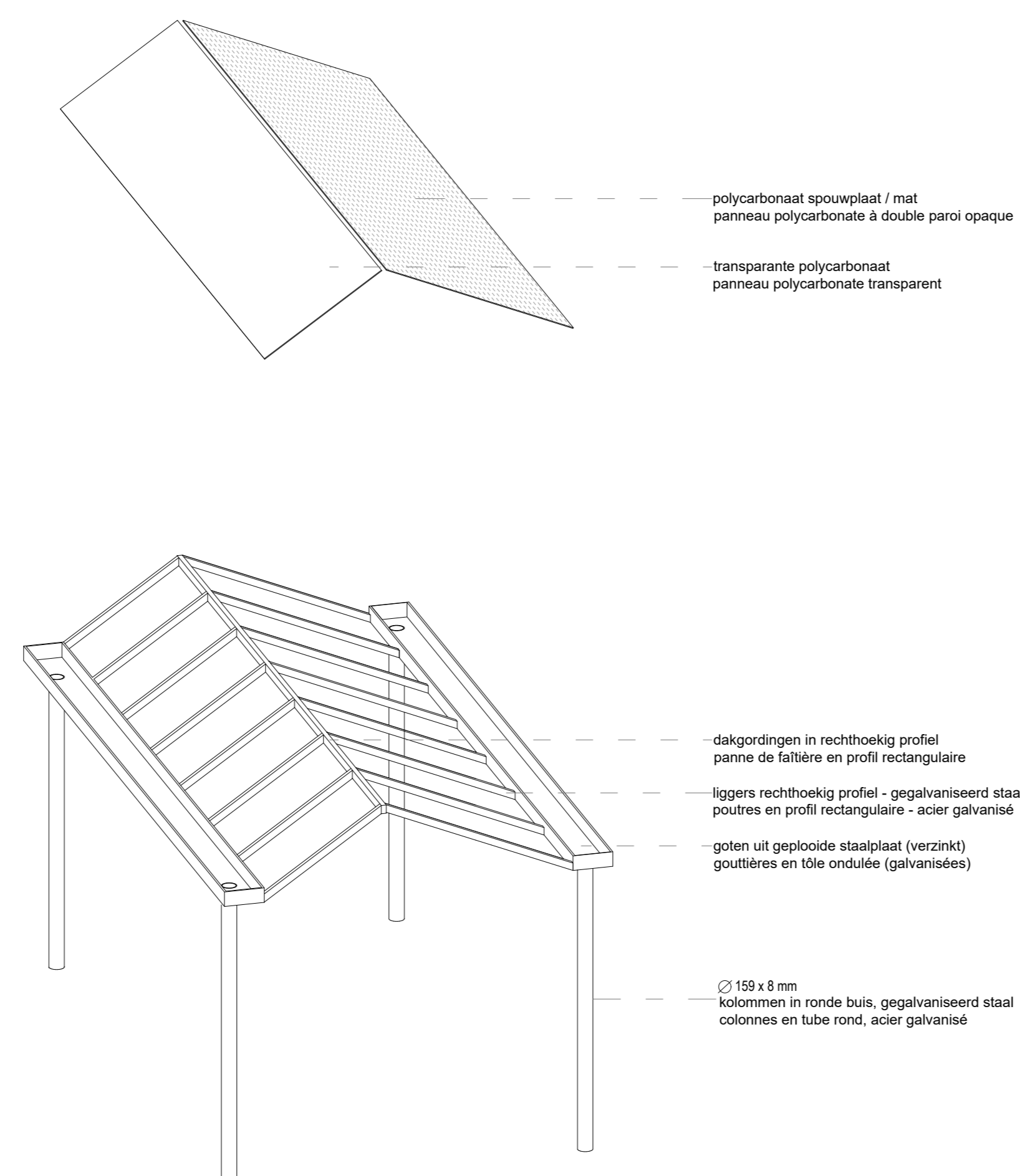

D.1 AXONOMETRIE / D.1 AXONOMETRIE

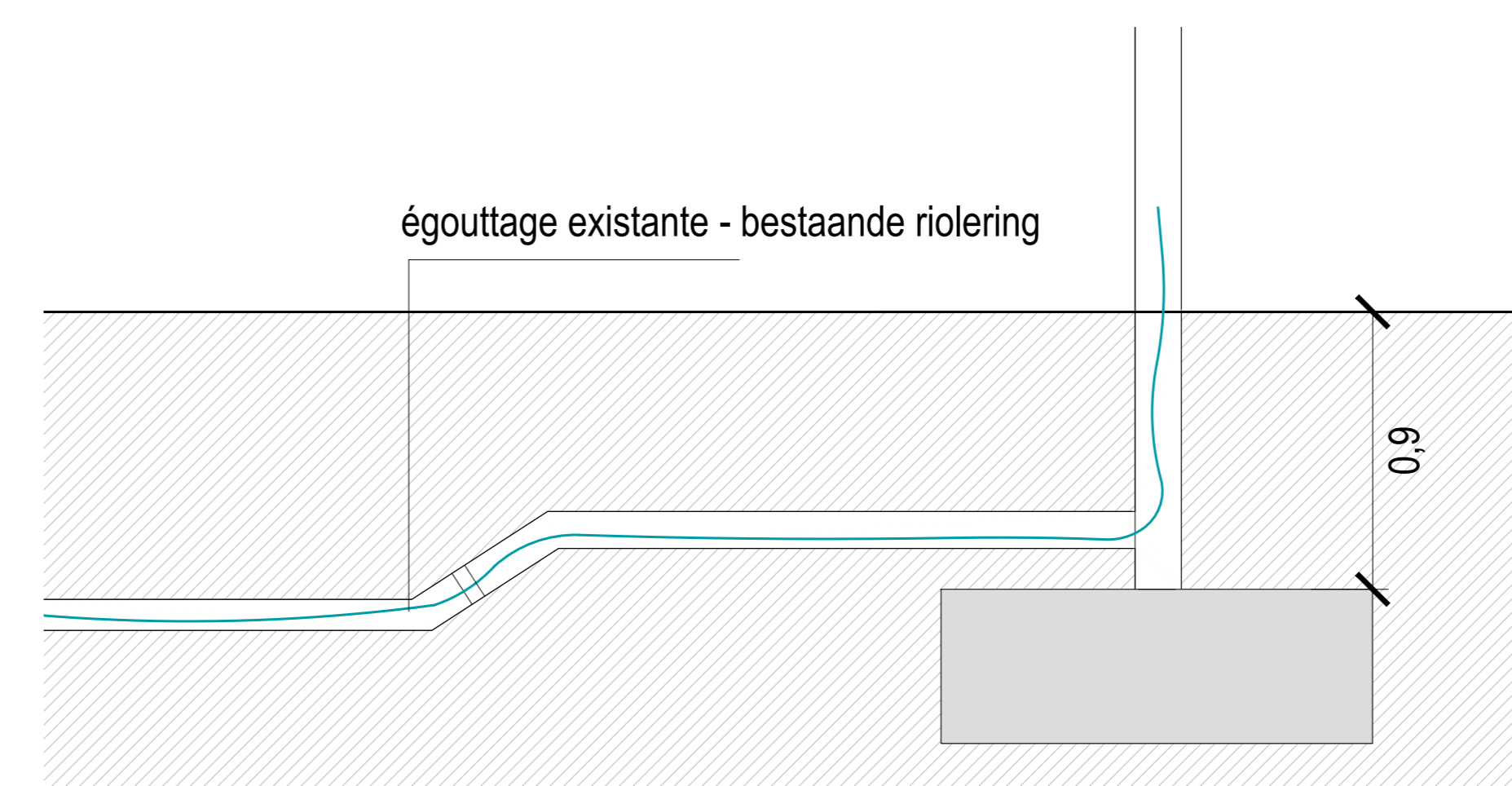

D.2 DETAIL RIOLERING / D.2 DETAIL EGOUTTAGE 1 | 20

**PT ARCHITECTEN BVBA**  
 Multidisciplinair Architectenvennootschap

adres: Zwart Paardstraat 15  
 1080 Brussel  
 tel: +32 2 290 50 55  
 mail: info@ptarchitecten.be  
 web: www.ptarchitecten.be

**AANBESTEDING**  
**ADJUDICATION**

ontwerp: Vervangen van een luifel in de school nr. 11 « Aux sources du Gal Savor »  
 projet: Remplacement d'un préau dans l'école n°11 « Aux sources du Gal Savor »

bouwplaats: Ninoofsesteenweg 1001, 1080, Sint-Jans-Molenbeek  
 chantier: Chaussée de Ninove 1001, 1080, Molenbeek-Saint-Jean  
 215240044/000000

bouwwaarde: Gemeentebestuur Sint - Jans - Molenbeek  
 maître d'ouvrage: Schepen Jef Van Damme & Secrétaire Jacques De Winne  
 Administration communale de Molenbeek - Saint-Jean  
 Echevin Jef Van Damme & Secrétaire communal Jacques De Winne

plan: **NIEUWE SITUATIE / SITUATION PROJETEE**

- Snedes A, B et C / COUPS A, B et C
- D.1 Axonometrie / Axonometrie
- D.2 Detail riolering / Detail egouttage

bouwwaarde / maître d'ouvrage: Administration communale de Molenbeek-Saint-Jean  
 architect: PTArchitecten bvba

vertegenwoordigd door / représenté par: Echevin Jef Van Damme & Secrétaire communal Jacques De Winne  
 vertegenwoordigd door / représenté par: Er. Arch. P. Cassier

wijzigingen / adaptations:

plan: 320\_D-AB-3/3  
 schaal/échelle: 1/20  
 index: 1/20  
 datum/date: 01/07/2020  
 dossiernr.: 320\_D