

BESTAAND: GRONDPLAN / EXISTANT: PLAN RDC 1 | 100

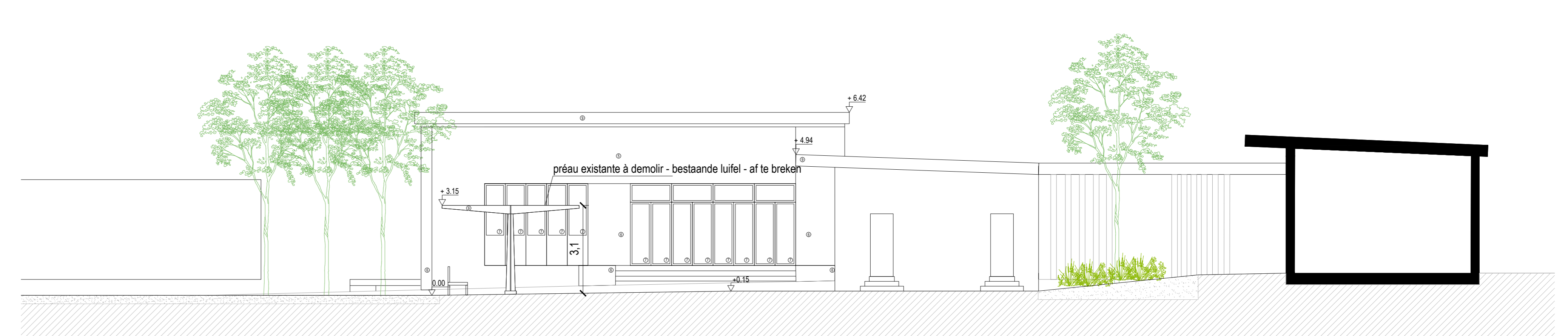

BESTAAND: SNEDE BB / EXISTANT: COUPE BB 1 | 100

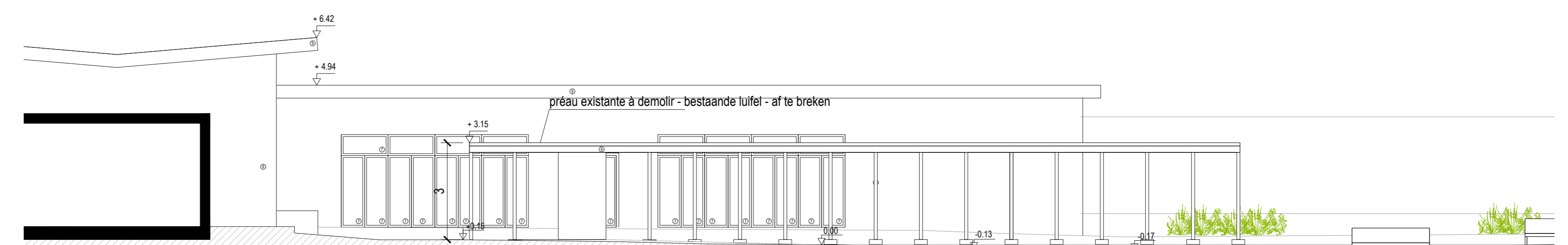

BESTAAND: SNEDE AA / EXISTANT: COUPE AA 1 | 100

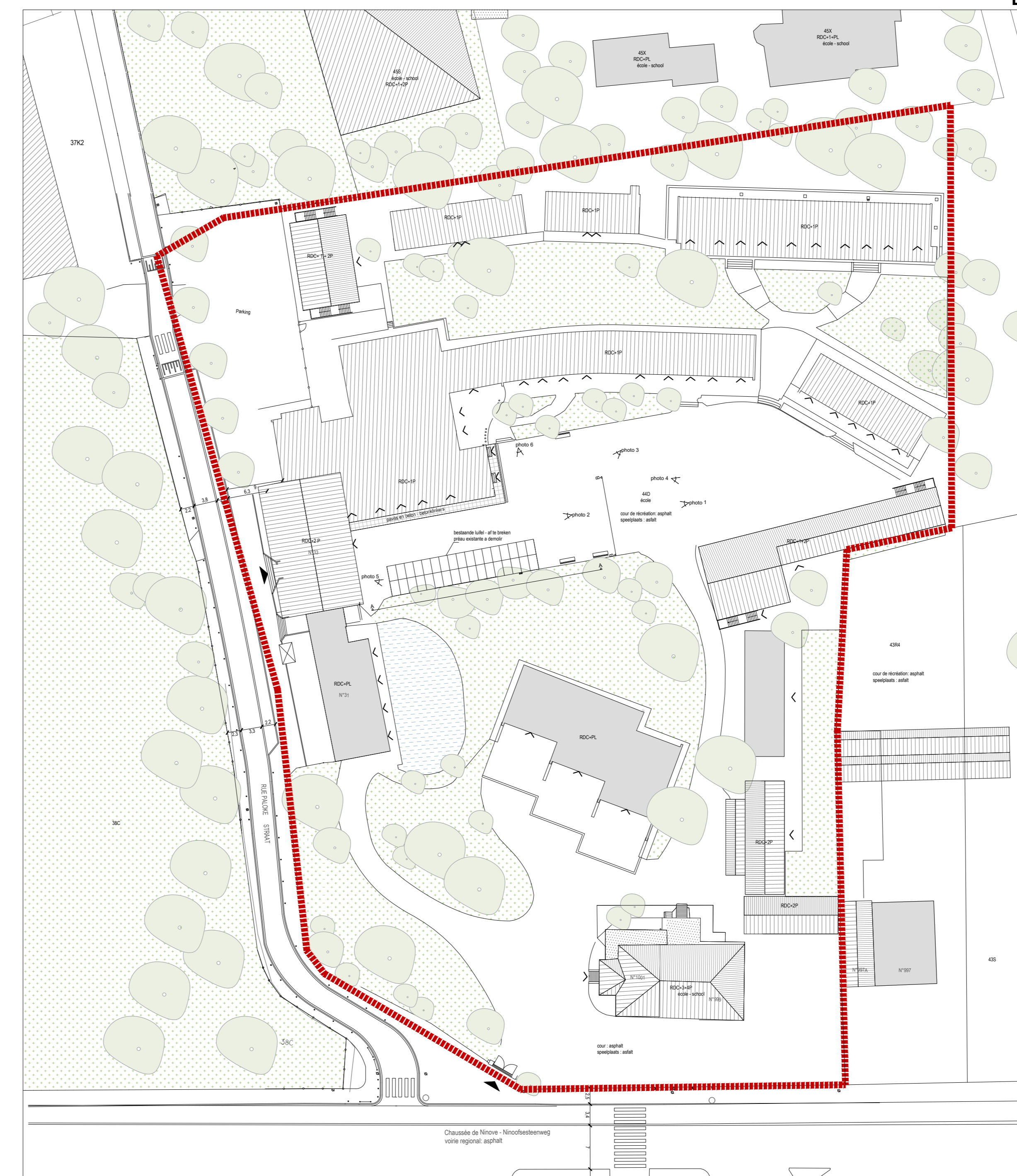

BESTAAND: INPLANTINGSPLAN / EXISTANT: PLAN D'IMPLANTATION 1 | 500



LIGGINGSPLAN / PLAN DE LOCALISATION 1 | 2000

LEGENDE

- RDC Gelijvloers / Rez-de-chaussée
- 1P Zadel dak / toiture 1 pentes
- 2P Zadel dak / toiture 2 pentes
- 4P Zadel dak / toiture 4 pentes
- PL Plat dak / toiture plate
- ☉ Bestaande verlichting / éclairage existante
- ⤵ Rijrichting auto's / sens de circulation
- Vuilbak / poubelle
- Hooftoegang / entrée principale
- > ingang / accès

EGOUTTAGE - RIOLERING

- - - Ingegraven bestaande riolering / Egotage enterré existant
- - - Ingegraven riolering nieuw / Egotage enterré projet

PT ARCHITECTEN BVBA
Multidisciplinair Architectenverenootschap

adres: Zwart Paardstraat 15
1080 Brussel
tel: +32 2 290 50 55
mail: info@ptarchitecten.be
web: www.ptarchitecten.be

AANBESTEDING
ADJUDICATION

ontwerp: Vervangen van een luifel in de school nr. 11 « Aux sources du Gal Savor »
projet: Remplacement d'un préau dans l'école n°11 « Aux sources du Gal Savor »
bouwplaats: Ninoofsesteenweg 1001, 1080, Sint-Jans-Molenbeek
Chaussée de Ninove 1001, 1080, Molenbeek-Saint-Jean
chantier: 215240044/000000
bouwheer: Gemeentebestuur Sint - Jans - Molenbeek
maître d'ouvrage: Schepen Jef Van Damme & Secrétaire Jacques De Winne
Administration communale de Molenbeek - Saint - Jean
Echevin Jef Van Damme & Secrétaire communal Jacques De Winne

plan:	BESTAANDE SITUATIE	SITUATION EXISTANT
-	- Liggingsplan	- Plan de localisation
-	- Inplantingsplan	- Plan d'implantation
-	- Grondplan	- Plan RDC
-	- Snedes A et B	- Coupes A et B

bouwheer / maître d'ouvrage: Administration communale de Molenbeek-Saint-Jean	architect: PTArchitecten bvba
--	----------------------------------

vertegenwoordigd door / représenté par: Echevin Jef Van Damme & Secrétaire communal Jacques De Winne	vertegenwoordigd door / représenté par: Er. Arch. P. Cassier
---	---

wijzigingen / adaptations:			
----------------------------	--	--	--

N	plan: 320_D-AB-1/3	schaal/échelle: 1/200 1/300	index:	datum/date: 01/07/2020	dossier nr.: 320_D
---	-----------------------	-----------------------------------	--------	---------------------------	-----------------------