

GEWENST: SNEDE BB / PROJET : COUPE BB 1 | 50

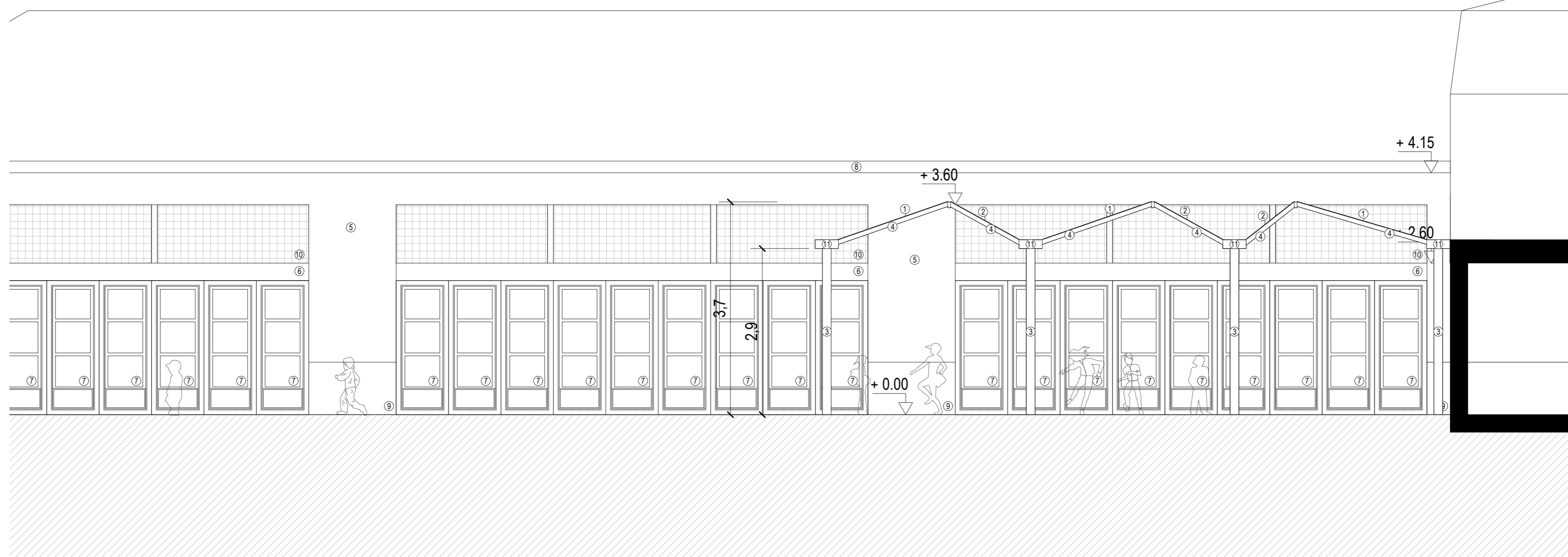

GEWENST: SNEDE AA / PROJET : COUPE AA 1 | 50



GEWENST: INPLANTINGSPLAN / PROJET : PLAN D'IMPLANTATION 1 | 500



GEWENST: GRONDPLAN / PROJET : PLAN RDC 1 | 50

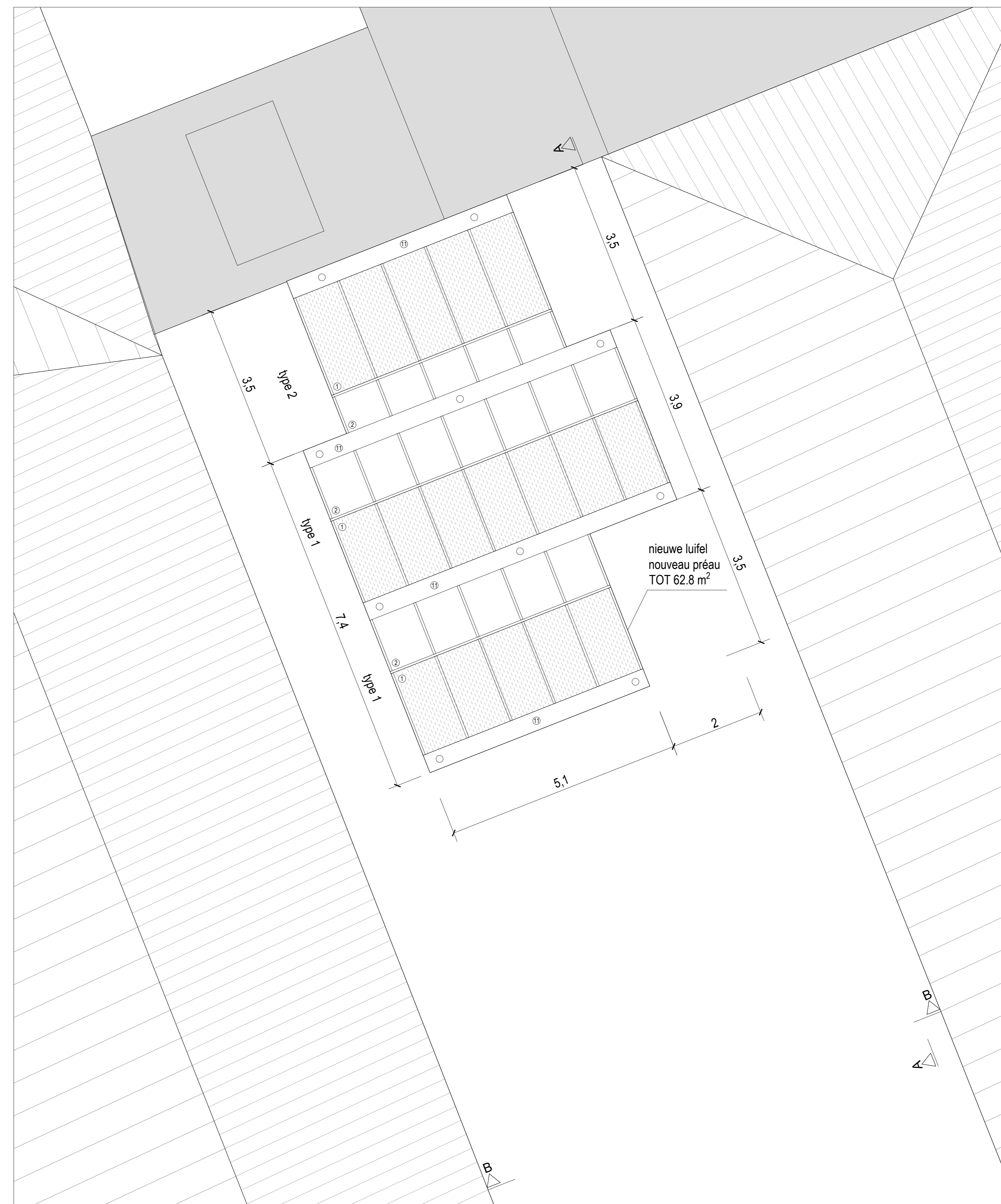

GEWENST: DAKENPLAN / PROJET : PLAN DE TOITURE 1 | 50

LEGENDE

RDC Geëlvloers / Rez-de-chaussée
 2P Zadel dak / toiture 2 pentes
 4P Zadel dak / toiture 4 pentes
 PL Plat dak / toiture plate
 ☉ Bestaande verlichting / éclairage existant
 ↻ Rijrichting auto's / sens de circulation
 ○ Vuilbak / poubelle
 ▶ Hoofdtoegang / entrée principale
 > Ingang / accès

① polycarbonaat spouwplaat - mat / panneau polycarbonate à double paroi opaque
 ② transparant polycarbonaat paneel 8mm / panneau polycarbonate transparent 8mm
 ③ kolommen in ronde buis, gegalvaniseerd staal 159x8mm / colonnes en tube rond acier galvanisé 159x8mm
 ④ liggers rechthoekig profiel - gegalvaniseerd staal / poutres en profil rectangulaire - acier galvanisé
 ⑤ baksteen / brique
 ⑥ mozaïek / mosaïque
 ⑦ glas / vitre
 ⑧ hout / bois
 ⑨ bruine baksteen / brique brune
 ⑩ glazen baksteen / brique en verre
 ⑪ gegalvaniseerd staal / acier galvanisé

EGOUTTAGE - RIOLERING
 - - - - - Ingegraven riolering bestaand / Egouttage enterré existant
 - - - - - Ingegraven riolering nieuw / Egouttage enterré projet

PT ARCHITECTEN BVBA
 Multidisciplinair Architectenvennootschap

adres: Zwart Paardstraat 15
 1080 Brussel
 tel: +32 2 290 50 55
 mail: info@ptarchitecten.be
 web: www.ptarchitecten.be

AANBESTEDING
ADJUDICATION

ontwerp: Installatie van een luifel in de school nr. 9 «Augusta Marcoux»
 projet: Installation d'un préau dans l'école nr. 9 «Augusta Marcoux»

bouwplaats: Gulden Bodemstraat 4, 1080, Sint-Jans-Molenbeek
 Rue de Gulden Bodem 4, 1080, Molenbeek-Saint-Jean
 2125262022/009000

bouwhoer: Gemeentebestuur Sint - Jans - Molenbeek
 maître d'ouvrage: Schepen Jef Van Damme & Secrétaire Jacques De Winne
 Administration communale de Molenbeek - Saint - Jean
 Echevin Jef Van Damme & Secrétaire communal Jacques De Winne

plan :	NIEUWE SITUATIE	SITUATION PROJETEE
-	- Inplantingsplan	- Plan d'implantation
-	- Grondplan	- Plan dlc
-	- Dakenplan	- Plan de toiture
-	- Snedes A et B	- Coupes A et B

bouwhoer / maître d'ouvrage : Administration communale de Molenbeek-Saint-Jean	architect : PTArchitecten bvba
---	-----------------------------------

vertegenwoordigd door / représenté par: Echevin Jef Van Damme & Secrétaire communal Jacques De Winne	vertegenwoordigd door: Jr. Arch. P. Casier
---	---

wijzigingen / adaptations :

plan : 320_C-AB-2/2	schaal/échelle: 1/250	index :	datum/date : 01/07/2020	dossier nr : 320_C
------------------------	--------------------------	---------	----------------------------	-----------------------