

BESTAAND: SNEDE AA / EXISTANT: COUPE AA 1 | 100

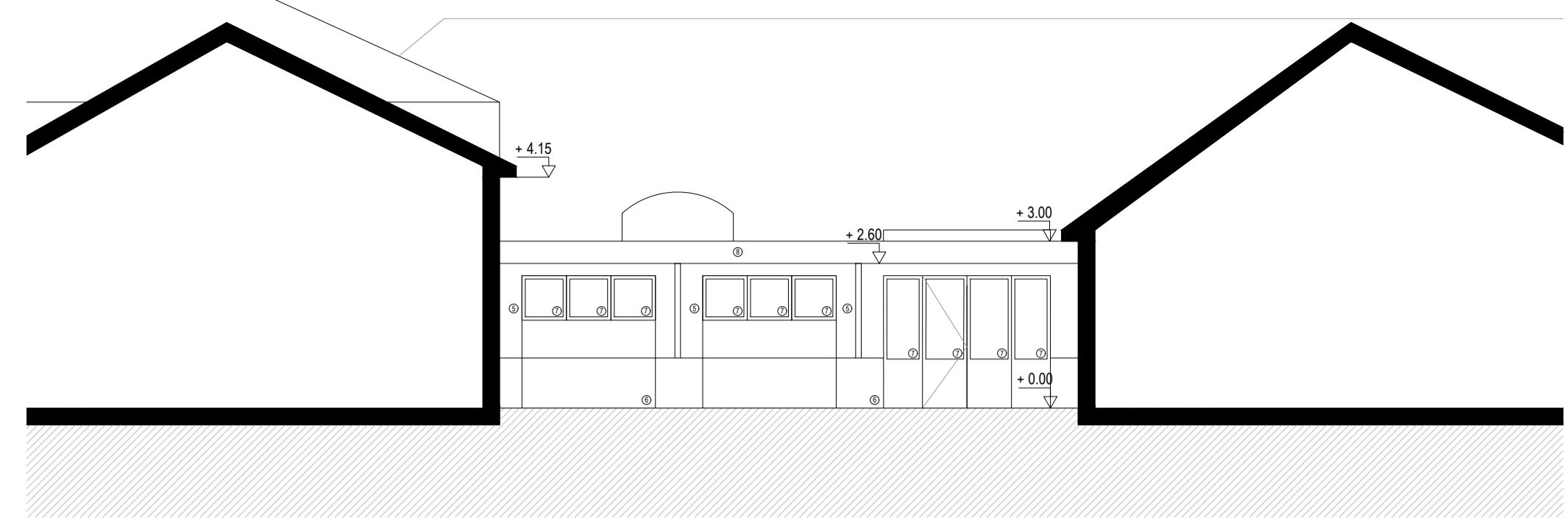

BESTAAND: SNEDE BB / EXISTANT: COUPE BB 1 | 100

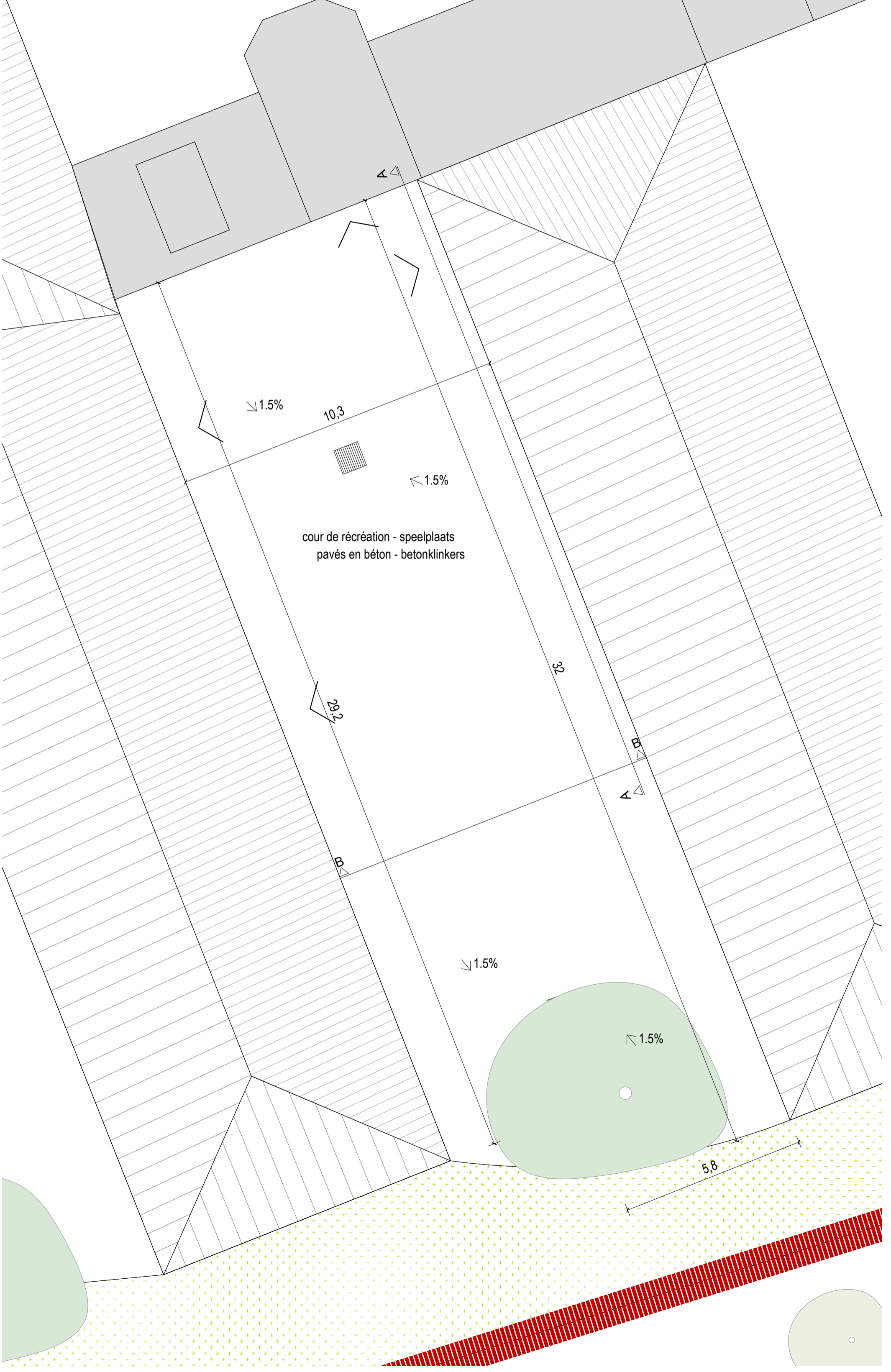

BESTAAND: GRONDPLAN / EXISTANT: PLAN RDC 1 | 100



BESTAAND: INPLANTINGSPLAN / EXISTANT: PLAN D'IMPLANTATION 1 | 500

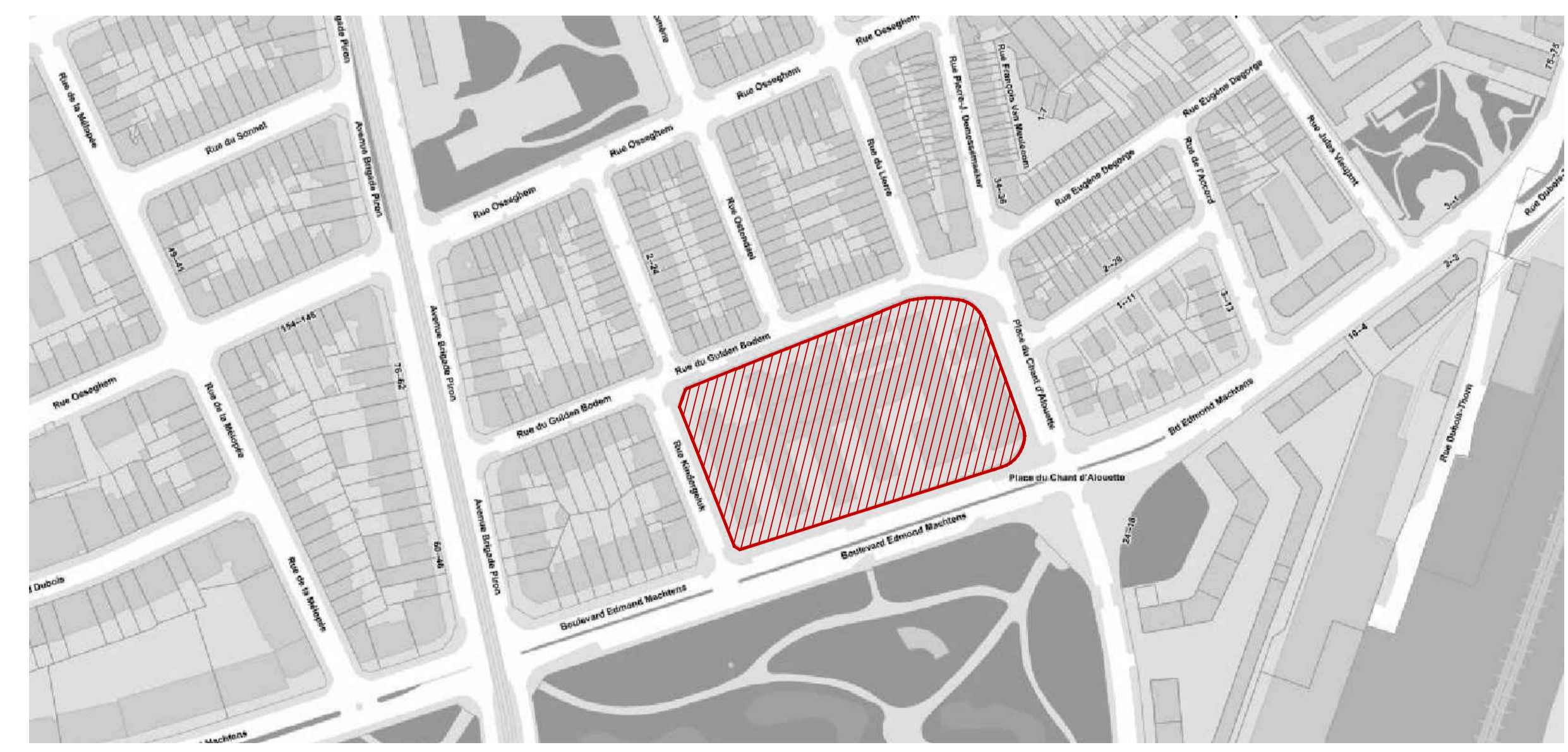

LIGGINGSPLAN / PLAN DE LOCALISATION 1 | 2000

**LEGENDE**

- RDC Gelijkvloers / Rez-de-chaussée
- 2P Zadel dak / toiture 2 pentes
- 4P Zadel dak / toiture 4 pentes
- PL Plat dak / toiture plate
- ☉ Bestaande verlichting / éclairage existante
- ➔ Rijrichting auto's / sens de circulation
- Vuilbak / poubelle
- Hoofdtoegang / entrée principale
- Voertuigtoegang / accès véhicules
- > ingang / accès

**EGOUTTAGE - RIOLERING**

- - - - - Ingegraven bestaande riolering / Egouttage enterré existant
- - - - - Ingegraven riolering nieuw / Egouttage enterré projet

**PT ARCHITECTEN BVBA**  
Multidisciplinair Architectenvennootschap

adres: Zwart Paardstraat 15  
1080 Brussel  
tel: +32 2 290 50 55  
mail: info@ptarchitecten.be  
web: www.ptarchitecten.be

**AANBESTEDING ADJUDICATION**

ontwerp : Installatie van een luifel in de school nr. 9 «Augusta Marcoux»  
projet : Installation d'un préau dans l'école n°9 « Augusta Marcoux »

bouwplaats : Gulden Bodemstraat 4, 1080, Sint-Jans-Molenbeek  
chantier : Rue de Gulden Bodem 4, 1080, Molenbeek-Saint-Jean 21526D0207/00F000

bouwhaar : Gemeentebestuur Sint - Jans - Molenbeek  
maître d'ouvrage : Schepin Jef Van Damme & Secretaris Jacques De Winne  
Administration communale de Molenbeek - Saint -Jean  
Echevin Jef Van Damme & Secrétaire communal Jacques De Winne

plan :	BESTAANDE SITUATIE	SITUATION EXISTANT
	<ul style="list-style-type: none"> <li>- Liggingplan</li> <li>- Inplantingsplan</li> <li>- Grondplan</li> <li>- Snedes A et B</li> </ul>	<ul style="list-style-type: none"> <li>- Plan de localisation</li> <li>- Plan d'implantation</li> <li>- Plan rdc</li> <li>- Coupes A et B</li> </ul>

bouwhaar / maître d'ouvrage : Administration communale de Molenbeek-Saint-Jean	architect : PTArchitecten bvba
vertegenwoordigd door / représenté par: Echevin Jef Van Damme & Secrétaire communal Jacques De Winne	vertegenwoordigd door: Ir. Arch. P. Casier

wijzigingen / adaptations :

N	plan : 320_C-AB-1/2	schaal/échelle : 1/2000 1/500 1/100	index :	datum/date : 01/07/2020	dossier nr : 320_C
---	------------------------	----------------------------------------------	---------	----------------------------	-----------------------